

COMUNE DI POLLA

PROVINCIA DI SALERNO



PROGETTO DEFINITIVO-ESECUTIVO

Intervento di adeguamento e messa in sicurezza del patrimonio
infrastrutturale esistente.

Via del Pendino - Contrada Brazzole - Contrada Marzaniello
(collegamento Polla - Brienza)

elaborato

E7

PARTICOLARI COSTRUTTIVI

il Progettista

il Responsabile del procedimento

1. Risagomatura del piano viabile mediante ricarico di conglomerato bituminoso costituito da miscela di aggregati e bitume
2. Posa in opera dello strato di usura e rivestimento miscelato a caldo dello spessore di 5 cm, adeguatamente costipato e collegato allo strato sottostante
3. Sostituzione/installazione di barriere stradali di ritenuta
4. Pulizia di cunette esistenti
5. Realizzazione di segnaletica orizzontale a strisce longitudinali

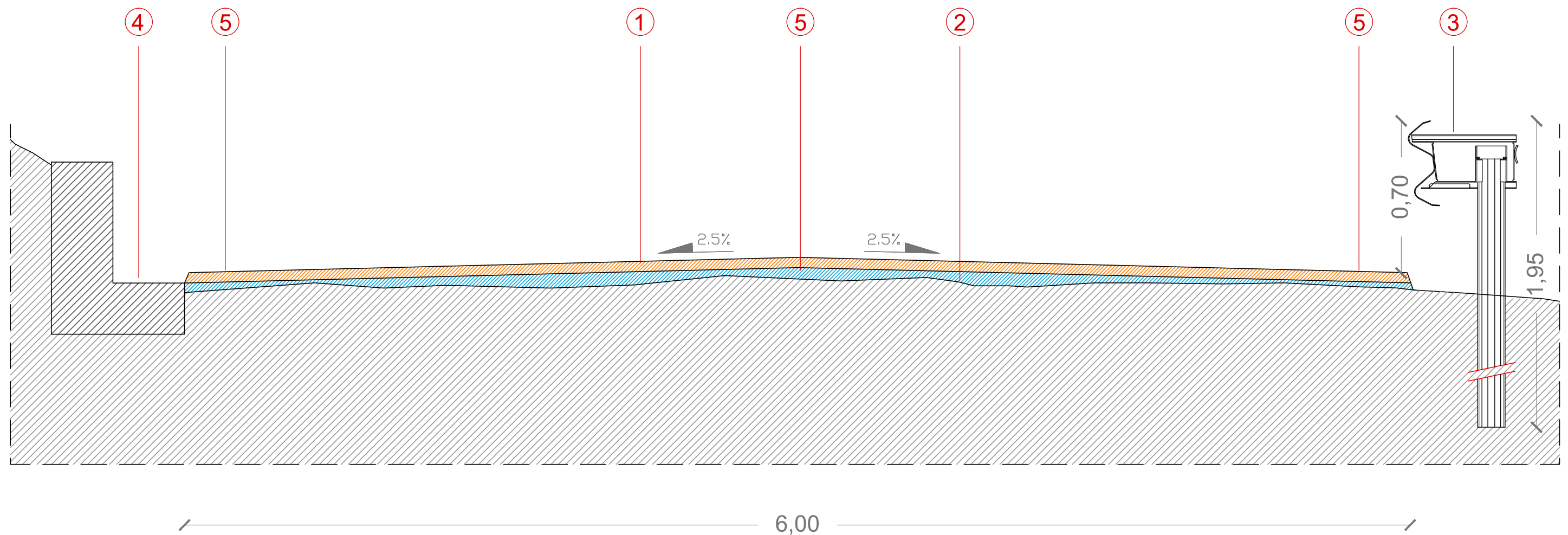

sezione tipo_scala 1.20

PIANTA

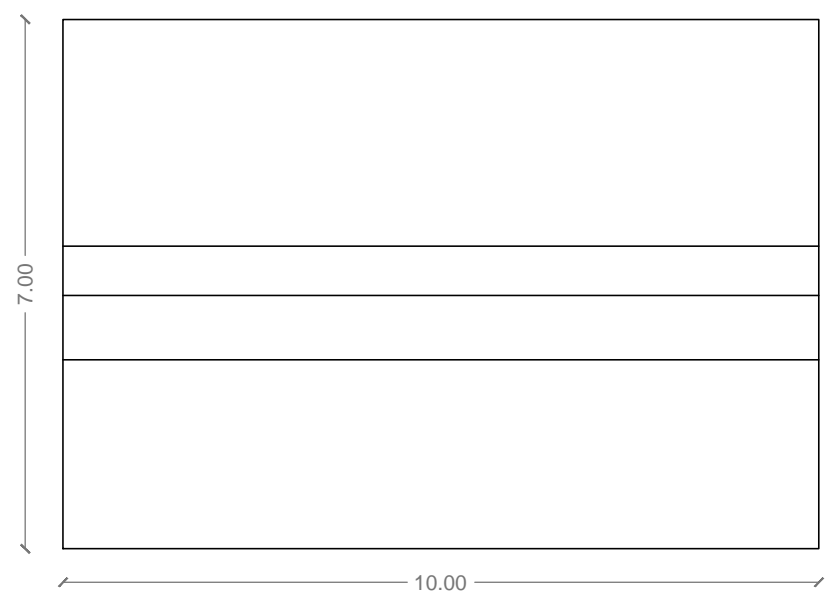

PROSPETTO VALLE



SEZIONE 1

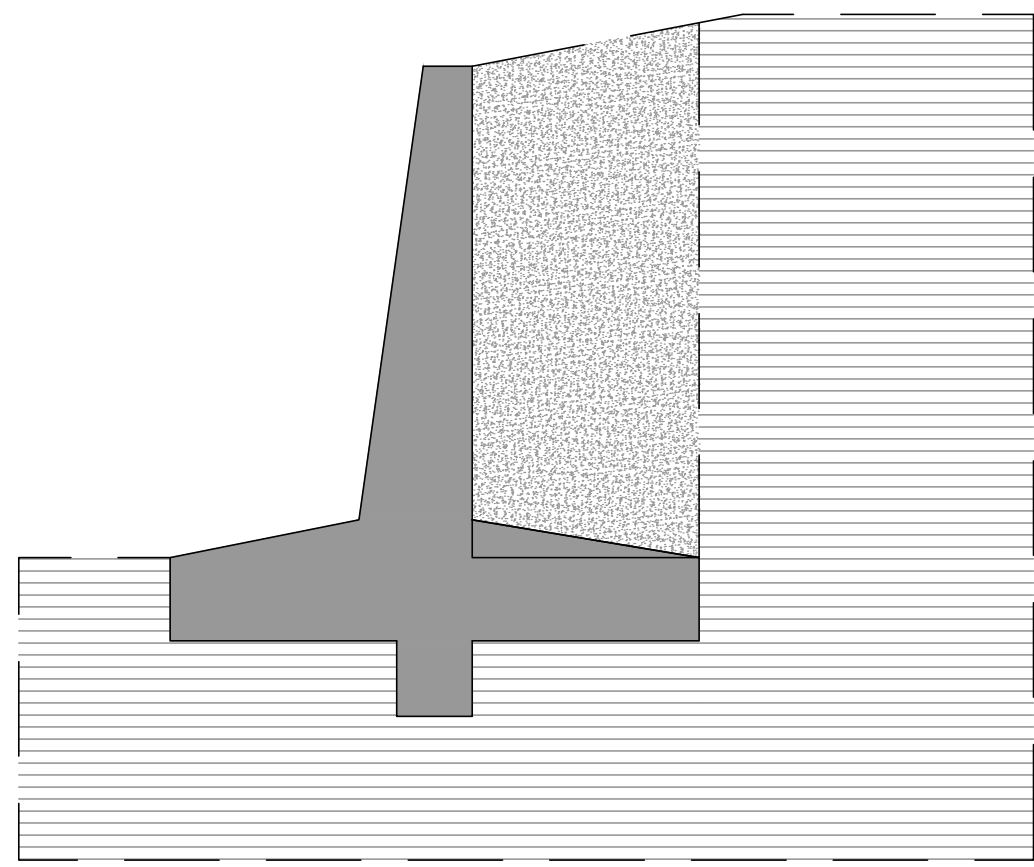

SEZIONE 1

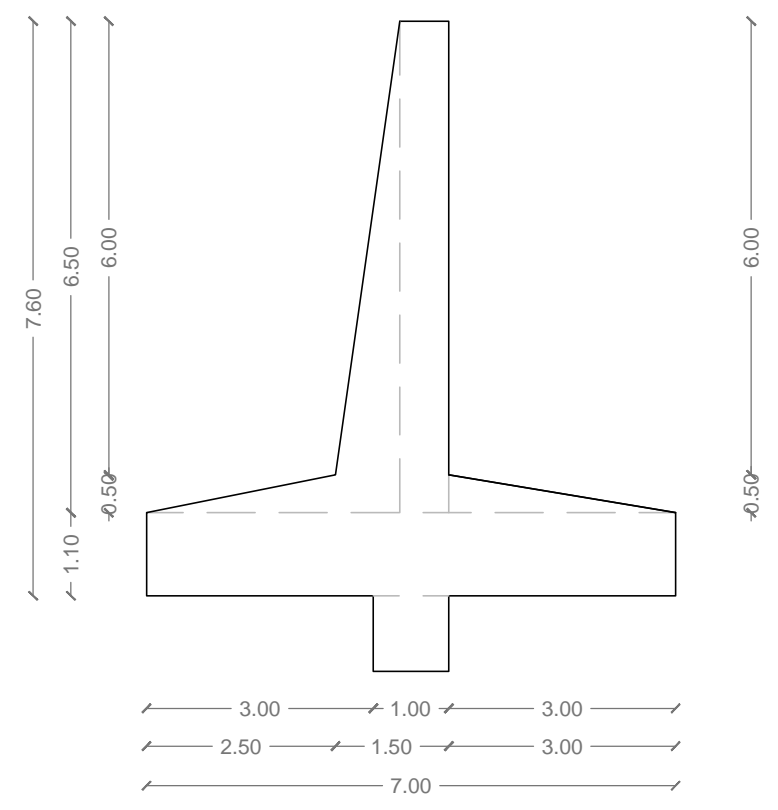

Strato	Descrizione	g	g _{max}	f	Cu	C'
T1	Sabbia compatta (umida)	21000	22000	32.0*	0.00	0.00

muro di sottoscarpa_scala 1.100